Geberit Rohbauset für CleanLine Duschrinnen, für Estrichhöhe am Einlauf 65–90 mm

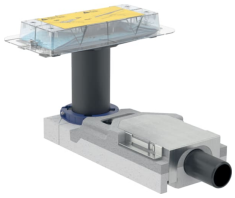

Beispielbild

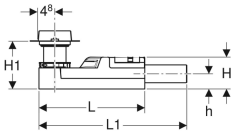

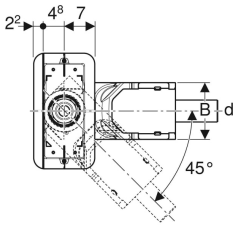

Verwendungszwecke

- Zum Einbau innerhalb von Gebäuden
- Zur Entwässerung von Geberit Duschrinnen der Reihe CleanLine
- Für Verbundabdichtungen
- Zur Aufnahme des Abwassers eines einzelnen Brausekopfs
- Zum Einbau bei sehr geringem Fußbodenaufbau
- Für Estrichhöhen ≥ 65 mm am Einlauf
- Zum Einsatz als Bodenablauf mit Abgang horizontal

Eigenschaften

- Dichtvlies vormontiert
- Dichtvlies umlaufend 10 cm, zur Anbindung von Abdichtsystemen
- Grundkörper aus EPS zur Schallentkopplung und Geruchsverschlussaufnahme

Technische Daten

Sperrwasserhöhe (mm)	30 mm

Lieferumfang

- Bauschutzdeckel mit Abzugskante
- Dünnbettaufsatz
- Geruchsverschluss aus PE-HD
- Befestigungsmaterial

Zusätzlich zu bestellen

- Duschrinne der Reihe CleanLine

Art.-Nr.	DN	d, ø	Ablaufleistung	L	L1	B	H	H1	h	VE1	VE2	VE3
154.152.00.1	40	40 mm	0.4 l/s	30 cm	35.8 cm	13 cm	6.5 cm	6.5–17.5 cm	3.2 cm	1 St.	4 St.	60 St.

Zubehör

- Geberit CleanLine20 Duschrinne
- Geberit CleanLine50 Duschrinne
- Geberit CleanLine60 Duschrinne für dünne Bodenbeläge
- Geberit CleanLine80 Duschrinne
- Geberit CleanLine Duschrinne befliesbar
- Geberit Verlängerung für Einlaufstutzen für CleanLine Duschrinnen

- Aufgrund erfolgreicher interner und externer Prüfungen bestätigt Geberit, dass die Limitierung der Einsatzbereiche gemäß DIN EN 1253-6 nicht berücksichtigt werden muss
- Bei Fliesengrößen < 5 cm Estrichüberdeckung des Grundkörpers beachten. Werkstoff und Stärke des Estrichs durch Fliesenleger definieren lassen